

**INSTRUCCIONES DE  
SEGURIDAD PARA  
Personal Docente e Investigador  
P.D.I.**

**PLANOS DE EVACUACION  
DEL CENTRO**



**C.R.A.I.  
ANTONIO ULLOA  
PLANTA BAJA**

**Servicio de Prevención de  
Riesgos Laborales**

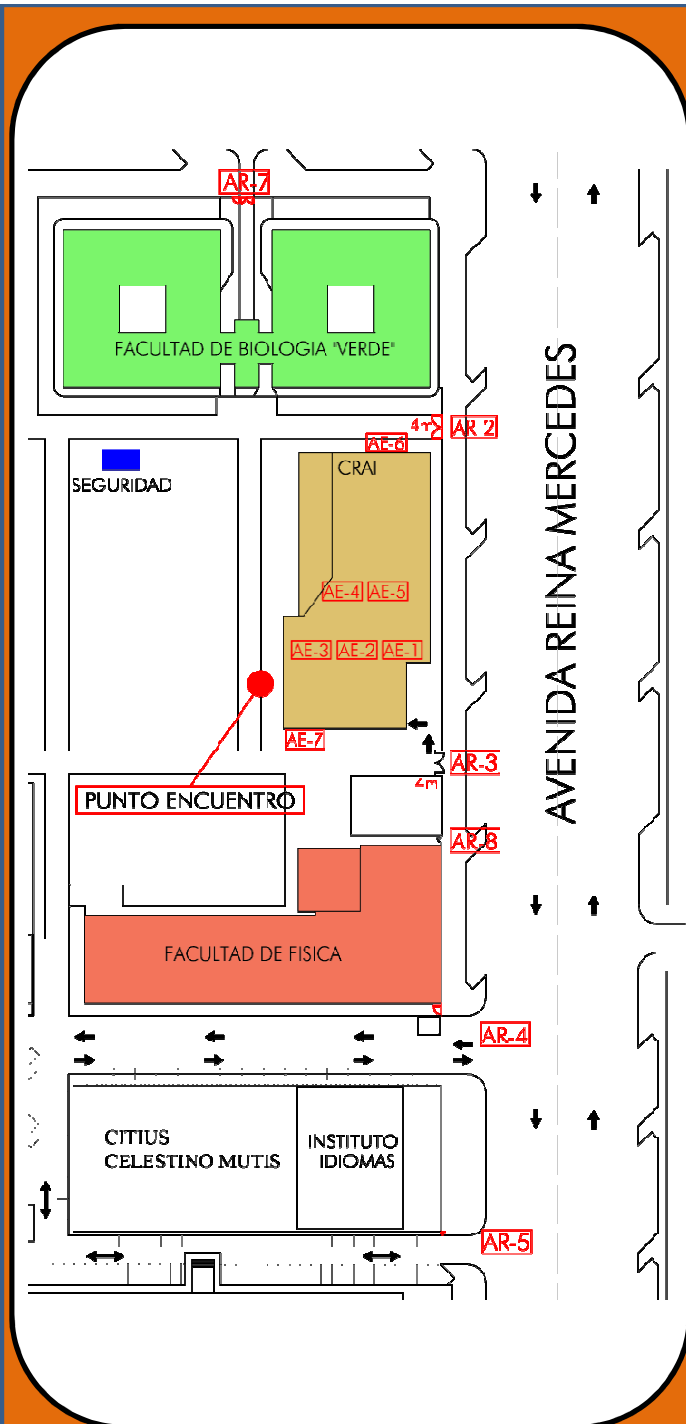

**Teléfono del Centro de control Interno  
955-42-08-35**

**Teléfono de Emergencias **112****

**Teléfonos de utilidad:**

**Bomberos **080****

**Policía Local **092****

**EPES **061****

**Servicio Prevención Riesgos Laborales  
- Universidad de Sevilla -  
C/ Avicena S/N - CP:41009 - SEVILLA  
Tfno. Sede Central: 954 486163  
Fax. Sede Central: 954486164  
Correo electrónico: seprus@us.es**

## SI DESCUBRE UN INCENDIO:

- Comunique a conserjería, o a los E.A.E. la situación del fuego, o simplemente pulse un pulsador de alarma.
- Intente apagarlo con los extintores que encuentre a su alcance.



- Si prende la ropa, tiéndase en el suelo y rueda.
- Si hay humo abundante, gatee.
- Si la salida es muy peligrosa debido al fuego y al humo. Póngase un paño a ser posible húmedo tapando nariz y boca
- Si no puedes abandonar la habitación y esta empieza a llenarse de humo: procure tapar las rendija de la puerta con un paño a ser posible humedecido.
- Utilice la vía de evacuación más próxima, si en esta se encuentra una puerta cerrada, antes de abrirla compruebe la temperatura del pomo, si esta muy caliente tenga cuidado pues puede estar el fuego tras ella.
- No uses el ascensor como salida, su instalación no es un medio seguro, actuando como un chimenea con el humo, puede pararse entre dos pisos o ir al piso del incendio y parar allí.
- Siga en todo momento las instrucciones de evacuación que se le indique.
- Mantenga la calma, no grite ni corra.
- El teléfono de conserjería: 955-420835



- El teléfono de seguridad: 51194 (954-551194) 59593 (660 69 69 93)

## UTILIZACIÓN DE EXTINTORES

- Quite el pasador de seguridad tirando de la anilla.
- Con su mano más hábil sujete el extintor y a la vez la palanca de disparo; con la otra mano sujete la manguera, si la hubiera.
- Diríjase hacia el incendio, deteniéndose a 2 m, ponga el extintor en el suelo y con la boca de la manguera dirigida al suelo presione la palanca de disparo, comprobando que funciona.
- Acérquese al incendio y dirija el chorro del extintor a la base de las llamas.
- Mueva el chorro en zig-zag para cubrir más superficie.
- Evite que el fuego se propague a otras zonas por acercarse demasiado el chorro.



## INSTRUCCIONES EN CASO DE EVACUACIÓN Para Personal Docente e Investigador (P.D.I.):

- Conozca la ruta de evacuación establecida en función del aula donde este Ud; al sonar la alarma tranquilice a las personas, pero actúe con firmeza para conseguir una evacuación rápida y ordenada de la dependencia.
- Indique a los alumnos que hay que evacuar, comunicando las siguientes instrucciones.
  - No salgan con objetos pesados o voluminosos como ordenadores, mochilas, etc.
  - No retroceda a buscar "objetos olvidados"
  - En presencia de humo tápese la nariz y boca con un pañuelo. Si existe mucho humo, camine agachado
  - No utilice los ascensores ni saque vehículos del aparcamiento.
  - Si se encuentra con una visita, acompáñela hasta el punto de encuentro.
  - Evite bloquear las puertas de salida.
- **IMPORTANTE: Si al salir del aula, NO hay nadie en el punto del EAE colóquese usted como E.A.E. Colocándose el chaleco identificativo**
  - Dirija al personal hacia la vía de evacuación más próxima
  - Compruebe que no quedan rezagados y que ha salido todo el personal, revisando toda la zona y cerrado las puertas que va dejando tras de si mismo.
- En el exterior:
  - El punto de encuentro esta señalizado en la zona exterior del edificio
  - Evite obstaculizar las vías de acceso
  - No regrese al edificio hasta que le comuniquen el fin de la emergencia.



**INSTRUCCIONES DE  
SEGURIDAD PARA  
Personal Docente e Investigador  
P.D.I.**

**PLANOS DE EVACUACION  
DEL CENTRO**



**C.R.A.I.  
ANTONIO ULLOA  
PLANTA 4ª Y 3ª**

**Servicio de Prevención de  
Riesgos Laborales**

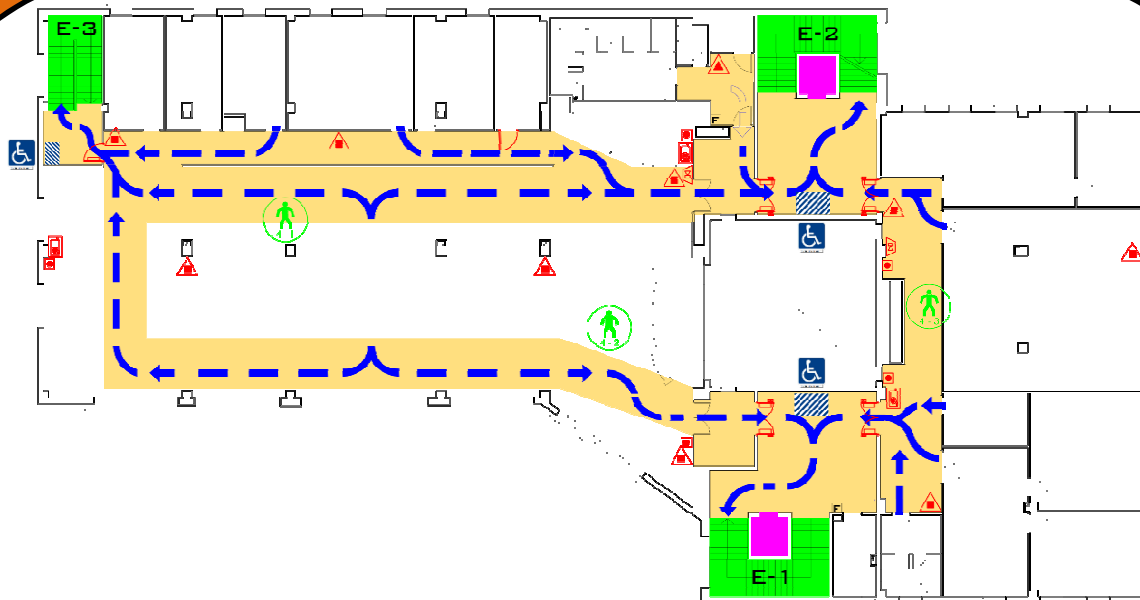

**PLANTA 4ª**

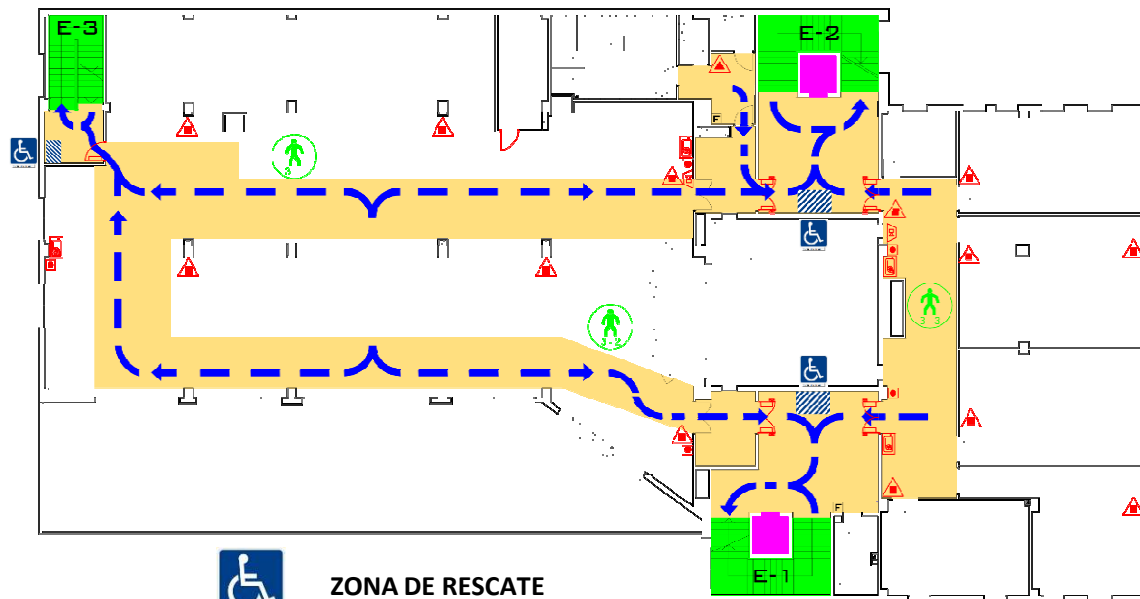

**PLANTA 3ª**



**ZONA DE RESCATE  
PARA DISCAPACITADOS**

**INSTRUCCIONES DE  
SEGURIDAD PARA  
Personal Docente e Investigador  
P.D.I.**

**PLANOS DE EVACUACION  
DEL CENTRO**



**ANTONIO ULLOA  
C.R.A.I.  
PLANTA 2ª Y 1ª**

**Servicio de Prevención de  
Riesgos Laborales**

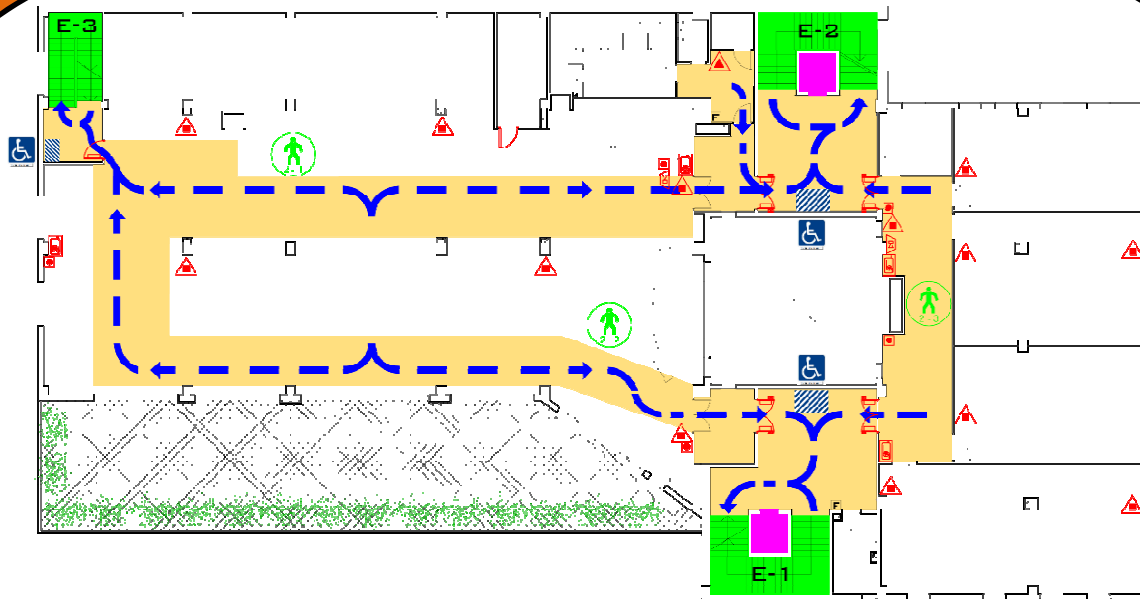

**PLANTA 2ª**

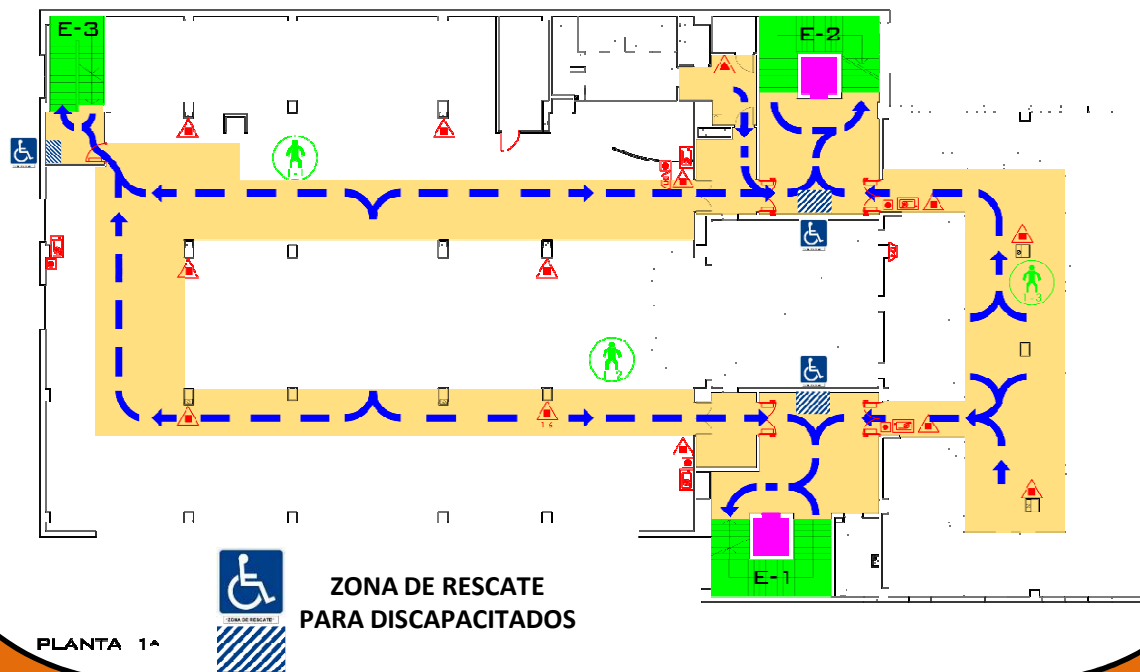

**PLANTA 1ª**

**ZONA DE RESCATE  
PARA DISCAPACITADOS**

**INSTRUCCIONES DE  
SEGURIDAD PARA  
Personal Docente e Investigador  
P.D.I.**

**PLANOS DE EVACUACION  
DEL CENTRO**



**C.R.A.I.  
ANTONIO ULLOA  
PLANTA BAJA**

**Servicio de Prevención de  
Riesgos Laborales**

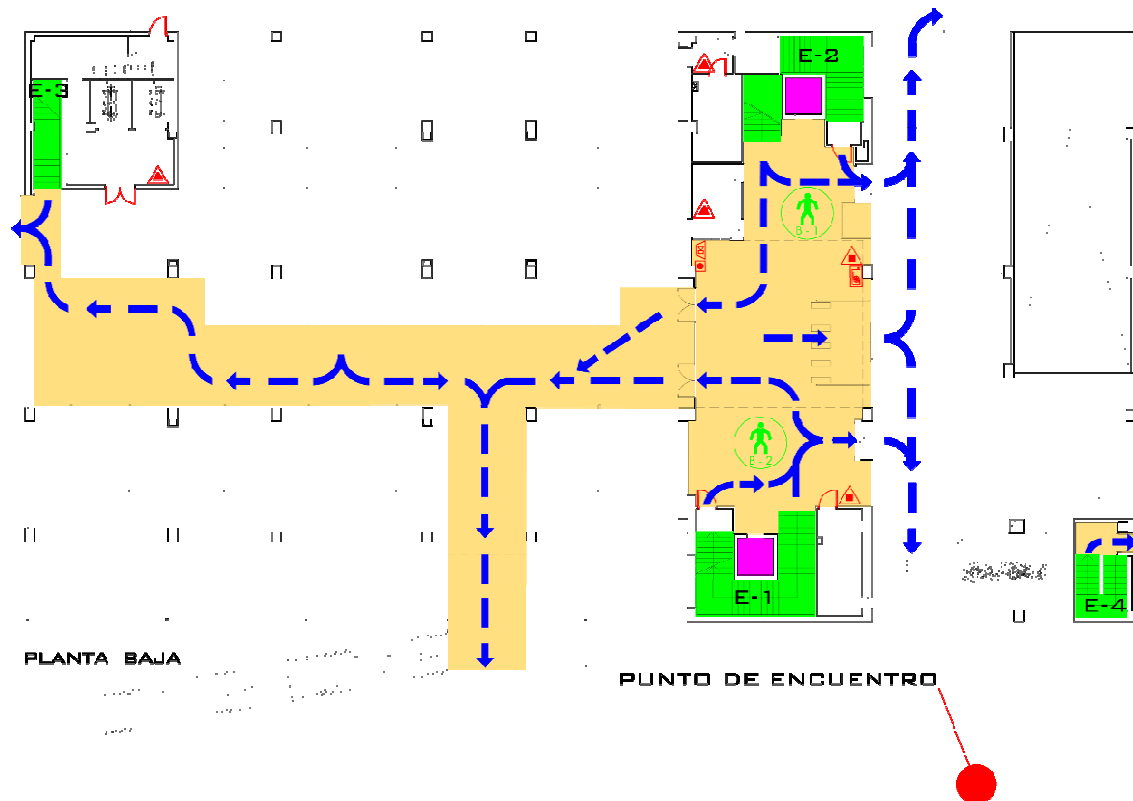

**PLANTA BAJA**

**PUNTO DE ENCUENTRO**